CONSORZIO ITALIA 2000

Société leader dans le domaine des lignes de transmission internationales

CONSORZIO ITALIA 2000

NORVÈGE

Nos bureaux

Sørkedalsveien, 6
0369 Oslo
www.ci2000.no
ci2000@ci2000.no

FRANCE

Nos bureaux

56, rue de Collières
69780 Mions (Lyon)
www.ci2000.fr
ci2000@ci2000.fr

GRÈCE

Nos bureaux

Nikitara Str. - Kanigos Sq.
10678 Athens
www.ci2000.net
ci2000@ci2000.it

ITALIE

Nos bureaux

Strada Francesca, 10
25026 Pontevico (Brescia)
Tel: +39 030 9930506
Fax: +39 030 9930509
www.ci2000.it
ci2000@ci2000.it

CONSORZIO
ITALIA 2000

QUI SOMMES-NOUS ?

L'histoire de CONSORZIO ITALIA 2000 débute en 1994 grâce à l'envie commune de trois entreprises italiennes, dont notamment la société RODA SPA, de créer un groupement de nature permanente, visant à développer et imposer ses propres activités à l'international.

Les partenaires disposent tous d'une très forte expérience et expertise dans le milieu électrique national, obtenue grâce à la réalisation de nombreux projets clés en main, confiés à la fois par des entreprises privées et des organismes publics. Par un engagement solidaire, ils ont pu donner la vie à un groupement en mesure de satisfaire les besoins les plus divers des clients dans les domaines électrique, du gaz et des travaux publics en général.

CONSORZIO
ITALIA 2000

PRESTATIONS

Depuis sa création, CONSORZIO ITALIA 2000 s'est investie dans la réalisation de projets conernant la construction de llignes électriques basse, moyenne et haute tension.
En plus de cela, CONSORZIO ITALIA 2000 est en mesure de réaliser des réseaux câblés, de distribution d'eau, de gaz et de téléphonie également..

PRESTATIONS PRINCIPALES
Conception et études
Etudes de faisabilité
Gestion de projets
Essais de pylônes
Mise en œuvre d' un projet
Gestion du chantier
Installation de A à Z
Mise en service

CONSORZIO
ITALIA 2000

MISSION ET OBJECTIFS

CONSORZIO ITALIA 2000 vise à mettre l'accent sur la réalisation de projets « Clés en main » à l'échelle internationale.
Le Groupement s'avère jour après jour en mesure de maintenir un excellent positionnement dans le milieu du transport d'énergie dans le monde entier, grâce à ses ressources humaines, techniques et financières.

Notre objectif est de faire en sorte que les prestations que nous offrons à nos clients continuent de s'améliorer chaque jour qui passe. Le groupement est en mesure de répondre à leurs besoins grâce à une complète maîtrise de chaque phase du projet , à partir de la conception jusqu'à la livraison.
Nous mettons au point des solutions adaptées et fiables nous permettant de remplir nos engagements : respect des délais, ainsi que des standards de qualité, sécurité et environnement.

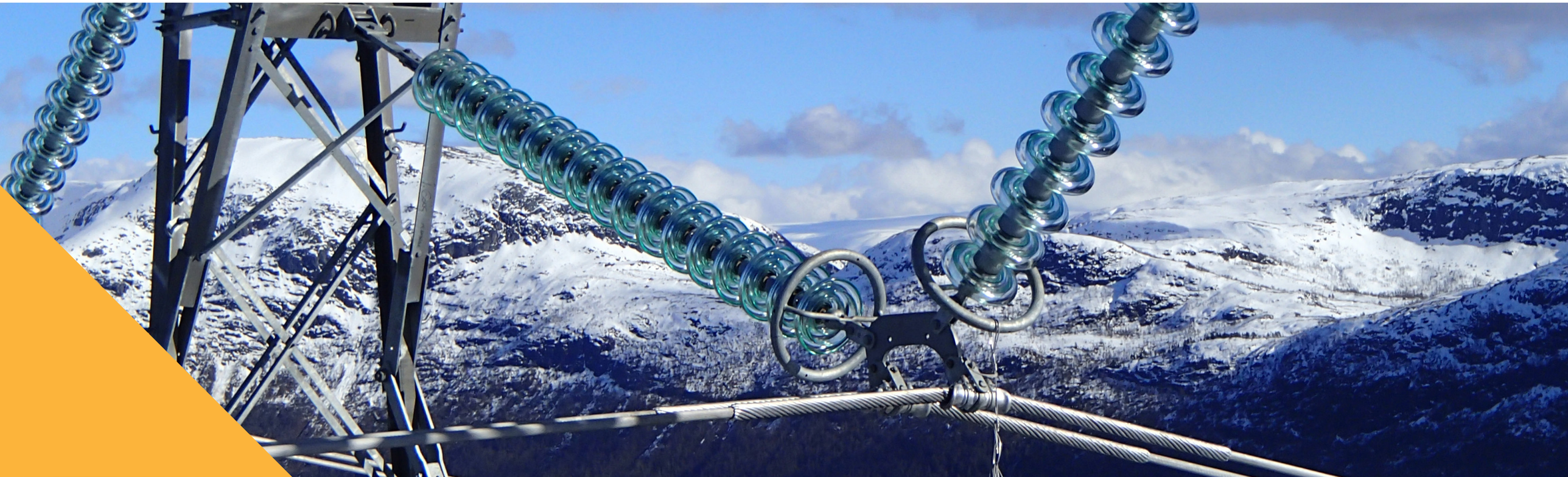

CONSORZIO
ITALIA 2000

CONSORZIO ITALIA 2000 se consacre à la réalisation de toutes les activités répondant aux besoins de ses clients et en adoptant des standards de très haute qualité, dans le respect des normes en matière de santé et sécurité au travail, mais également de la protection de l'environnement. Par l'application de ces critères, CONSORZIO ITALIA 2000 est en mesure de toujours obtenir les meilleurs résultats en termes de prestations et satisfaction des Clients.

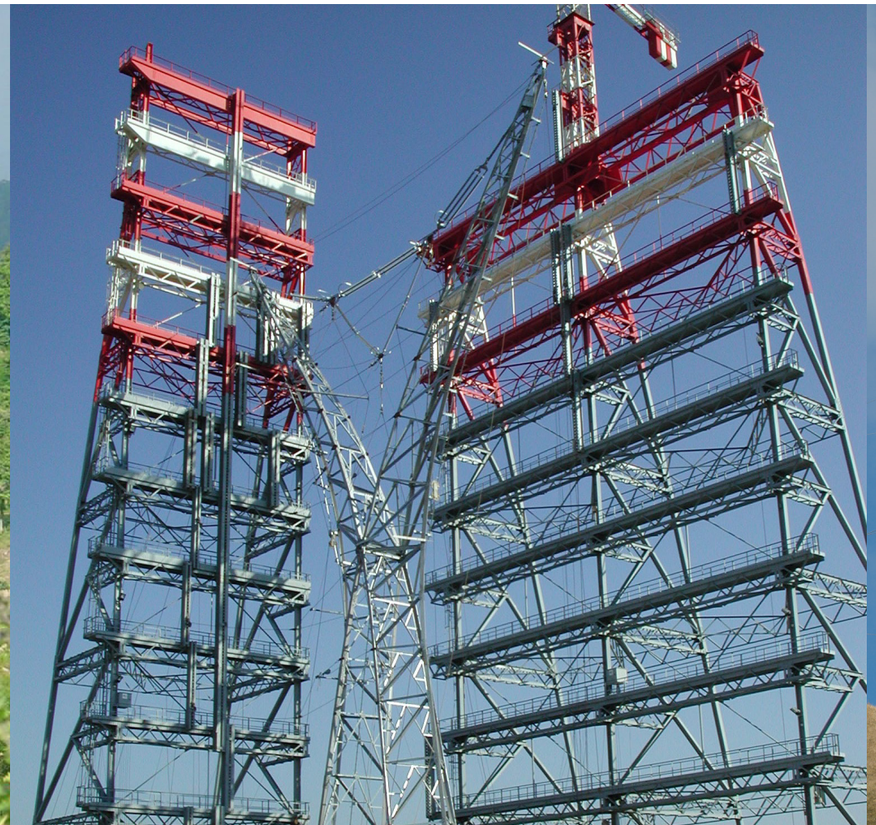

CONSORZIO
ITALIA 2000

POURQUOI NOS CLIENTS SONT-ILS SATISFAITS ?

En qualité de Groupement ouvert à l'international et visant à l'amélioration constante et continue du niveau de qualité dans le domaine du transport d'énergie, CONSORZIO ITALIA 2000 accorde beaucoup d'importance à la formation de son personnel en termes d'acquisition des moyens techniques les plus modernes, afin d'offrir des prestations satisfaisantes et innovantes à ses clients.

CONSORZIO
ITALIA 2000

NOS RESSOURCES HUMAINES

Nous fournissons des prestations réalisées par du personnel hautement qualifié à nos clients. Grâce à l'expérience et à la formation de nos ingénieurs dans le domaine du transport d'énergie, nous répondons aux besoins de nos clients, en leur proposant des solutions fiables et modernes.

Une fois adjudicataire d'un marché, CONSORZIO ITALIA 2000 s'installe dans le nouveau pays d'intervention par l'ouverture de nouveaux bureaux. La gestion du projet est confiée à notre personnel et les opérateurs sont mis à disposition par le groupement ou recrutés localement en fonction des obligations contractuelles.

CONSORZIO ITALIA 2000

GESTION DE LA QUALITE, SECURITE ET ENVIRONNEMENT

CONSORZIO ITALIA 2000 est certifiée aux normes et standards internationaux UNI EN 9001:2008 pour la gestion de la qualité, BS OHSAS 18001:2007 pour la gestion de la santé et de la sécurité, UNI EN ISO 14001: 2004 pour la gestion environnementale

ASACERT
ASSESSMENT & CERTIFICATION

CERTIFICATO N° - certificate n°
121B_17_Q

ASACERT UK Ltd

certifica che il sistema di gestione qualità di - certifies that the quality management system operated by

CONSORZIO ITALIA 2000

con sede legale in - head office
Strada Francesca, 10 – 25026 Pontevico (BS)
ed unità operativa (e) in - branch office(s)
Strada Francesca, 10 – 25026 Pontevico (BS)

è stato giudicato conforme alla norma - has been considered compliant to the standard requirements of

ISO 9001:2015

per le seguenti attività

Progettazione, costruzione, installazione e manutenzione di impianti per il trasporto e la distribuzione di energia elettrica mediante linee aeree e impianti per le telecomunicazioni a fibra ottica (OPGW) direttamente o tramite imprese consorziate.

Settore/i EA: 28, 35

for the following activities

Design, construction, installation and maintenance of electric energy power transmission and distribution plants by overhead lines, and fiber optic telecommunication systems (OPGW) directly or through consortium's companies.

EA Sector: 28, 35

DATA DI PRIMA EMISSIONE 1st issue date	NUMERO E DATA DI MODIFICA number & modification date	DATA DI SCADENZA expiry date
12-09-2005 (Other CAB) 28-06-2016 (Asacert Uk Ltd)	01 / 25-05-2017	11-09-2020

La validità del presente certificato è subordinata alla sorveglianza periodica almeno annuale, al riesame completo del sistema gestione qualità aziendale con periodicità triennale, nonché al rispetto delle regole definite dal sistema di certificazione ASACERT UK.
The validity of this certificate is subject to an annual surveillance and total review of the quality management systems every three years.
The validity of this certificate is under the respect of the rules defined by the ASACERT UK certification systems.

ASACERT UK Ltd
Chief Executive Officer

Per informazioni puntuali ed aggiornate circa eventuali variazioni intervenute nello stato della certificazione o nelle attività di cui al presente certificato, si prega di contattare il numero telefonico +44 161 8841248 o l'indirizzo e-mail asacert.uk @asacert.com.
For further and updated information about this certificate please contact +44 161 8841248 or the mail address asacert.uk@asacert.com

ASACERT UK Ltd.
Assessment & Certification
116-118 South Street, Openshaw
Manchester M11 2FY
England, UK
+44 161 8841248
asacert.uk@asacert.com
www.asacert.co.uk
Registration Number 08825684

ASACERT
ASSESSMENT & CERTIFICATION

CERTIFICATO N° - certificate n°
123_18_S

ASACERT UK Ltd

certifica che il sistema di gestione per la salute e sicurezza dei lavoratori di
certifies that the occupational health and safety management system operated by

CONSORZIO ITALIA 2000

con sede legale in - head office
Strada Francesca, 10 – 25026 Pontevico (BS)
ed unità operativa (e) in - branch office(s)
Strada Francesca, 10 – 25026 Pontevico (BS)

è stato giudicato conforme alla norma - has been considered compliant to the standard requirements of

BS OHSAS 18001:2007

per le seguenti attività

Progettazione, costruzione, installazione e manutenzione di impianti per il trasporto e la distribuzione di energia elettrica mediante linee aeree e impianti per le telecomunicazioni a fibra ottica (OPGW) direttamente o tramite imprese consorziate.

Settore/i EA: 28, 35

for the following activities

Design, construction, installation and maintenance of electric energy power transmission and distribution plants by overhead lines, and fiber optic telecommunication systems (OPGW) directly or through consortium's companies.

EA Sector: 28, 35

DATA DI PRIMA EMISSIONE 1st issue date	NUMERO E DATA DI MODIFICA number & modification date	DATA DI SCADENZA expiry date
28-06-2012 (Other CAB) 28-06-2016 (ASACERT UK Ltd)	02 / 13-06-2018	15-06-2021

La validità del presente certificato è subordinata alla sorveglianza periodica almeno annuale, al riesame completo del sistema gestione per la salute e sicurezza dei lavoratori aziendale con periodicità triennale, nonché al rispetto delle regole definite dal sistema di certificazione ASACERT UK.
The validity of this certificate is subject to an annual surveillance and total review of the occupational health and safety management systems every three years.
The validity of this certificate is under the respect of the rules defined by the ASACERT UK certification systems.

ASACERT UK Ltd
Chief Executive Officer

Per informazioni puntuali ed aggiornate circa eventuali variazioni intervenute nello stato della certificazione o nelle attività di cui al presente certificato, si prega di contattare il numero telefonico +44 161 8841248 o l'indirizzo e-mail info@asacert.co.uk
For further and updated information about this certificate please contact +44 161 8841248 or the mail address info@asacert.co.uk

UKAS MANAGEMENT SYSTEMS
8185

ASACERT UK Ltd.
Assessment & Certification
76 King Street - M2 4NH
Manchester - United Kingdom
+44 161 8841248
info@asacert.co.uk
www.asacert.co.uk
Registration Number 08825684

ASACERT
ASSESSMENT & CERTIFICATION

CERTIFICATO N° - certificate n°
122B_17_A

ASACERT UK Ltd

certifica che il sistema di gestione ambientale - certifies that the environmental management system operated by

CONSORZIO ITALIA 2000

con sede legale in - head office
Strada Francesca, 10 – 25026 Pontevico (BS)
ed unità operativa (e) in - branch office(s)
Strada Francesca, 10 – 25026 Pontevico (BS)

è stato giudicato conforme alla norma - has been considered compliant to the standard requirements of

ISO 14001:2015

per le seguenti attività

Progettazione, costruzione, installazione e manutenzione di impianti per il trasporto e la distribuzione di energia elettrica mediante linee aeree e impianti per le telecomunicazioni a fibra ottica (OPGW) direttamente o tramite imprese consorziate.

Settore/i EA: 28, 35

for the following activities

Design, construction, installation and maintenance of electric energy power transmission and distribution plants by overhead lines, and fiber optic telecommunication systems (OPGW) directly or through consortium's companies.

EA Sector: 28, 35

DATA DI PRIMA EMISSIONE 1st issue date	NUMERO E DATA DI MODIFICA number & modification date	DATA DI SCADENZA expiry date
30-09-2011 (Other CAB) 28-06-2016 (Asacert Uk Ltd)	01 / 25-05-2017	30-05-2020

La validità del presente certificato è subordinata alla sorveglianza periodica almeno annuale, al riesame completo del sistema gestione ambientale aziendale con periodicità triennale, nonché al rispetto delle regole definite dal sistema di certificazione ASACERT UK.
The validity of this certificate is subject to an annual surveillance and total review of the environmental management systems every three years.
The validity of this certificate is under the respect of the rules defined by the ASACERT UK certification systems.

ASACERT UK Ltd
Chief Executive Officer

Per informazioni puntuali ed aggiornate circa eventuali variazioni intervenute nello stato della certificazione o nelle attività di cui al presente certificato, si prega di contattare il numero telefonico +44 161 8841248 o l'indirizzo e-mail asacert.uk @asacert.com.
For further and updated information about this certificate please contact +44 161 8841248 or the mail address asacert.uk@asacert.com

ASACERT UK Ltd.
Assessment & Certification
116-118 South Street, Openshaw
Manchester M11 2FY
England, UK
+44 161 8841248
asacert.uk@asacert.com
www.asacert.co.uk
Registration Number 08825684

Nos GRANDS **Projets**

CONSORZIO
ITALIA 2000

MOZAMBIQUE

PROJET	CAHORA BASSA
MAITRE D'OUVRAGE	Hidroeléctrica de Cahora Bassa SARL
DELAIS D'EXECUTION	1995-1997

Le projet concernait la construction, réconstitution et réhabilitation de deux lignes aériennes de transmission parallèles ± 533 kV HVDC, portant le nom de "Songo-Apollo", sur une longueur globale de 1800 km. Jugé l'un des projets les plus ilimportants dans le monde entier, en plus des activités de construction traditionnelle, celui-ci comprenait des opérations de déboisement et déminage dans les zones à proximité des lignes également. La surveillance des travaux a été réalisée par Trans-Africa Projects (Pty) Ltd, South Africa.

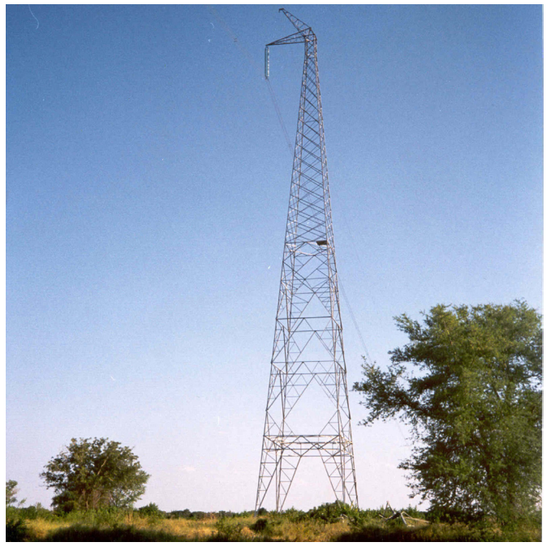

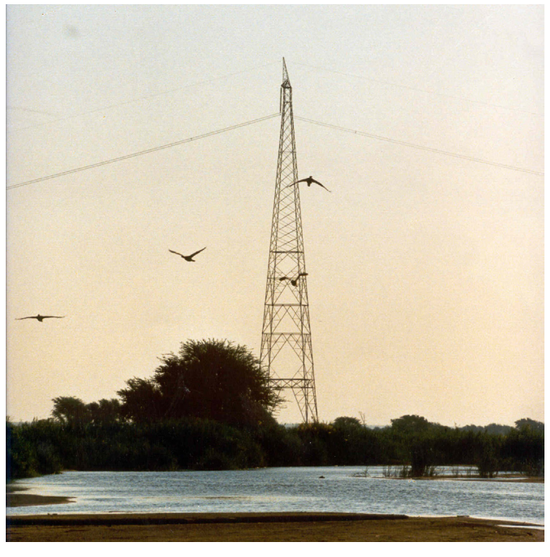

CONSORZIO
ITALIA 2000

ÉRYTHRÉE

PROJET	PGTE
MAITRE D'OUVRAGE	Ministry of Energy, Mines and Water Resources, Eritrea Electricity Authority
DELAIS D'EXECUTION	1997-1999

Projet clés en main pour la construction de la ligne de transmission aérienne à 132 kV « Hirgigo-Asmara » , sur une longueur globale de 71 km, et des trois lignes de transmission aériennes à 66 kV « Asmara-Dekemhare / Asmara-Mendefera / Belesa-Keren », sur une longueur globale de 153 km. L'ensemble du projet a eu lieu sur un terrain principalement montagneux à une altitude qui allait de 1400 m à 2500 m et faisant face à la ligne principale avec un dénivellement allant de 0 m à 2400 m sur quelques kilomètres. La difficulté majeure a été représentée par les opérateurs expatriés travaillant dans un pays en guerre, qui ont dû faire l'objet d'une évacuation à cause des bombardements. La surveillance des travaux a été réalisée par Lamheyer International GmbH, Germany.

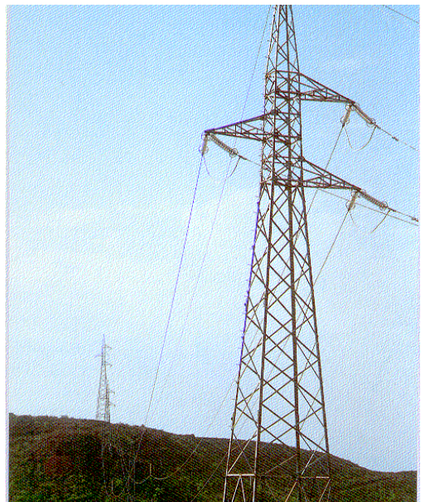

CONSORZIO
ITALIA 2000

EL SALVADOR

PROJET	115 kV Transmission Lines – ZONA CENTRAL
MAITRE D'OUVRAGE	Comisión Ejecutiva del Río Lempa, CEL
DELAIS D'EXECUTION	1998 - 2002

Projet clés en main pour la construction et réhabilitation de dix lignes de transmission aériennes à 115 kV dans la Zone Centrale sur une longueur globale de 112 km.
Les études ont été réalisées par nos techniciens en Italie et les pylônes, réalisés en collaboration avec l'entreprise Consorzio Europa 2000, ont été testés par notre station d'essai Tower Test à Livorno.
En Janvier et Février 2001, deux tremblements de terre très forts ont affecté le chantier et endommagé les fondations de plusieurs lignes. Toutefois, toutes les activités contractuelles ont été réalisées selon les règles de l'art et le Client était entièrement satisfait de nos prestations.
La surveillance des travaux a été réalisée par HARZA Engineering Company, U.S.A.

CONSORZIO
ITALIA 2000

AUTRICHE

PROJET	SUDBURGENLAND – WIEN SUDEST
MAITRE D'OUVRAGE	Verbund - Austrian Power Grid GmbH
DELAIS D'EXECUTION	1997-1999

Le projet consistait à construire la ligne de transmission aérienne double circuit à 380 kV "Sudburgenland – Wien Sudost", sur une longueur globale de 37 Km . Le projet comprenait la dépose de la ligne de transmission aérienne à 220 kV. Les travaux ont été réalisés selon les règles de l'art, dans le respect des normes autrichiennes en vigueur, qui sont très strictes en termes d'exigences techniques et environnemental es.

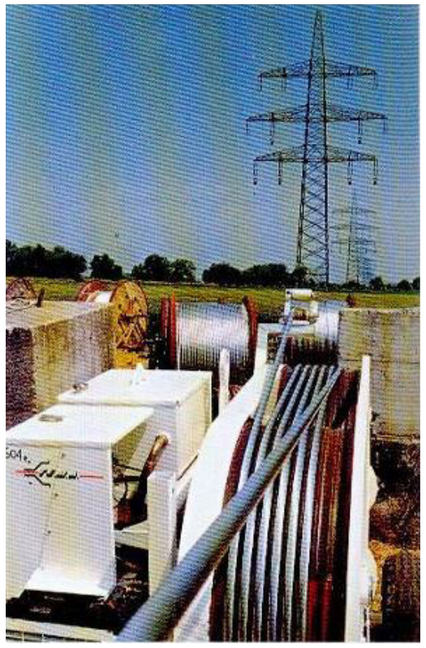

CONSORZIO
ITALIA 2000

GRÈCE

PROJET	ARACHTHOS-AETOS-ACHELOOS
MAITRE D'OUVRAGE	Public Power Corporation, PPC
DELAIS D'EXECUTION	1999-2001

Projet concernant la construction de la ligne de transmission aérienne à 400 kV - courant continu "Arachthos-Aetos"et de la ligne de transmission aérienne à 400 kV - courant alternatif "Arachthos-Ahelooos" sur une longueur globale de 180 Km.

CONSORZIO
ITALIA 2000

GRÈCE

PROJET	FILIPPOI – NEA SANTA
MAITRE D'OUVRAGE	Public Power Corporation, PPC
DELAIS D'EXECUTION	2006 – 2008

Projet concernant la construction de la ligne de transmission aérienne à 400 kV - courant continu - "Filippoi – Nea Santa" et de la ligne de transmission aérienne à 400 kV – courant alternatif "Nea Santa –Turkey" sur une longueur globale de 210 Km.

CONSORZIO
ITALIA 2000

GRÈCE

PROJET	LINOPERAMATA, CRETA
MAITRE D'OUVRAGE	Public Power Corporation, PPC
DELAIS D'EXECUTION	2008

Le projet s'est déroulé sur l'île de Crète et concernait la réhabilitation du conducteur, ainsi que la fourniture et l'installation du nouveau conducteur sur les lignes éléctriques aériennes existantes "Linoperamata - Mires" et "Mires - Ierapetra" sur une longueur globale de 70 Km.

CONSORZIO
ITALIA 2000

GRÈCE

PROJET	ENDESA HELLAS S.A. (now PROTERGIA SA)
MAITRE D'OUVRAGE	Public Power Corporation, PPC
DELAIS D'EXECUTION	2006 – 2008

Projet concernant la fourniture du matériel et la construction de la ligne de transmission aérienne à 400 kV - courant continu - "Agios Nikolaos - Viotia / Acheloos –Distomo" sur une longueur globale de 10 Km.

CONSORZIO
ITALIA 2000

GRÈCE

PROJET	PARALOS
MAITRE D'OUVRAGE	PARALOS ENGINEERING S.A.
DELAIS D'EXECUTION	2011

Projet concernant la fourniture du matériel et la construction de la ligne à 150 kV pour le raccordement de la ferme éolienne de "Kithaironas" sur une longueur globale de 13,5 Km.

CONSORZIO
ITALIA 2000

GRÈCE

PROJET	RODI
MAITRE D'OUVRAGE	ADMIE (Independent Power Transmission Operator)
DELAIS D'EXECUTION	2012

Le projet s'est déroulé sur l'île de Rhodes et consistait à remplacer les conducteurs de la ligne de transmission aérienne "Rodini-Soroni" à 66 kV par des conducteurs à150 kV, sur une longueur globale de 24 Km.

CONSORZIO
ITALIA 2000

NIGERIA

PROJET	NDONI - BORI
MAITRE D'OUVRAGE	Rivers State Government of Nigeria
DELAIS D'EXECUTION	2001 – 2013

Projet clés en main concernant la construction de la ligne de transmission aérienne double circuit à 132 kV "Ndoni – Bori" sur une longueur totale de 210 km. Les pylônes ont été conçus par notre bureau d'études et les essais ont été réalisées par notre station d'essai Tower Test à Livorno.

CONSORZIO
ITALIA 2000

NIGERIA

PROJET	330 kV DC – Lot 6 – Contract RK125
MAITRE D'OUVRAGE	Rockson Eng. Ltd
DELAIS D'EXECUTION	2010 – in corso / ongoing / en cours

Projet clés en main concernant la construction des trois lignes de transmission aériennes double circuit à 330 kV "Omoku-Egbema- Owerri" "Owerri-Alaoji" "Owerri-Onitsha" - sur une longueur globale de 216 km. Les pylônes ont été conçus par notre bureau d'études et les essais ont été réalisées par notre station d'essai Tower Test à Livorno.

CONSORZIO
ITALIA 2000

NORVÈGE

PROJET	420 kV ØRSKOG-FARDAL T/L – Northern Part
MAITRE D'OUVRAGE	STATNETT
DELAIS D'EXECUTION	2011-2015

Projet concernant la fourniture du matériel et la construction de la ligne de transmission aérienne à 420 kV "Ørskog-Fardal" sur une longueur globale de 121 Km. La ligne relie le poste de Ørskog avec celui de Ofoten, y compris l'option des trois passages des fjords.

CONSORZIO
ITALIA 2000

NORVÈGE

PROJET	420 kV KVANDAL – BALSFJORD T/L
MAITRE D'OUVRAGE	STATNETT
DELAIS D'EXECUTION	2014-2017

Projet concernant la fourniture du matériel et la construction de la ligne de transmission aérienne à 420 kV SOW 2 "Kvandal-Bardufoss" et de la ligne de transmission aérienne SOW3.2 "Bardufoss-Balsfjord" pour une longueur totale de 103 Km.

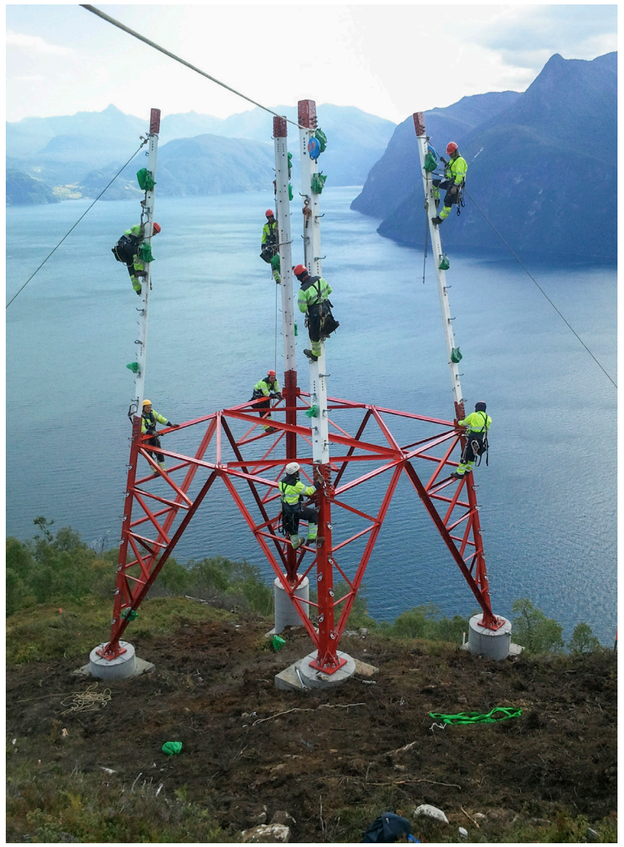

FRANCE

Suite aux orages de fin Décembre 1999 en France, CONSORZIO ITALIA 2000 est intervenue sur le territoire français afin de réaliser des travaux de sécurisation et réhabilitation sur les réseaux aériens BT et HTA..
Suiite à la qualification délivrée par EDF GDF SERVICES – PFA NANTES le 14 Avril 2000, CONSORZIO ITALIA 2000 est devenue adjudicataire de marchés importants dans le cadre de la réalisation des opérations de réhabilitation de lignes électriques.
CONSORZIO ITALIA 2000 s'est installée en France par l'ouverture de nouveaux bureaux actuellement situés à Mions (Lyon).

En plus des travaux sur les réseaux électriques , CONSORZIO ITALIA 2000 s'est lancée dans la réalisation de travaux sur les réseaux de gaz.. Suite à son agrément par EDFGDFSERVICES – PFA de NANTERRE le 16 Mars 2001, CONSORZIO ITALIA 2000 a participé à la réalisation de marchés de renouvellement des réseaux gaz dans des "endroits sensibles". En Juillet 2005, suiiite à un examen d'aptitude, CONSORZIO ITALIA 2000 a été déclarée FOURNISSEUR AGREE par RTE, dans le cadre de la réalisation de travaux sur lignes électriques à haute et très haute tension.

CONSORZIO
ITALIA 2000

FRANCE

PROJET	ROSE 3/4/5/6
MAITRE D'OUVRAGE	RTE - GESTIONNAIRE DU RESEAU
DELAIS D'EXECUTION	2006 – 2007 - 2008

Projet "WRAP" concernant l'installation du câble à fibres optiques sur les conducteurs et câbles de garde existants des lignes de transmission aériennes à 63, 132, 225, 380 kV dans les différentes régions françaises sur une longueur globale de 450 km.

CONSORZIO
ITALIA 2000

FRANCE

PROJET	MARCHES CADRES
MAITRE D'OUVRAGE	RTE - GESTIONNAIRE DU RESEAU
DELAIS D'EXECUTION	2007 – 2009 / 2009 – 2011 / 2011 - 2013 / 2013 - 2015 / 2015 - 2017

Marché cadre pour les travaux de construction, modification et démolition des lignes électriques aériennes à haute/très haute tension dans les régions françaises.

CONSORZIO ITALIA 2000

Ils nous ont fait confiance

HIDROELÉCTRICA DE CAHORA BASSA

ERITREAN ELECTRICITY AUTHORITY

Verbund

ΑΔΜΗΕ
ΑΝΕΞΑΡΤΗΤΟΣ ΔΙΑΧΕΙΡΙΣΤΗΣ ΜΕΤΑΦΟΡΑΣ ΗΛΕΚΤΡΙΚΗΣ ΕΝΕΡΓΕΙΑΣ

CEL

ROCKSON ENGINEERING

Statnett

Rte

elia
Powering a world in progress

Terna
TERNA GROUP

Nexans

PRYSMIAN

CONSORZIO ITALIA 2000

CONSORZIO ITALIA 2000

Strada Francesca, 10
25026 Pontevico (BS) Italia
Tel. +39 030 9930506
Fax +39 030 9930509
E-mail: ci2000@ci2000.it
Web: www.ci2000.it